DATI TECNICI FUNZIONALI

AREE DI OCCUPAZIONE LAVORI

PIAZZOLE

ALLARGAMENTI

STRADE DI ACCESSO ALLE AREE DI LAVORO

MANUFATTI (Palizzate e sistemazioni superficiali)

IMPIANTI

CONFINI AMMINISTRATIVI

DATI CARATTERISTICI

DATI DI COSTRUZIONE

PRESSIONE MASSIMA DI ESERCIZIO (MOP) 24.0 bar

GRADO DI UTILIZZAZIONE DICHIARATO f - 0.30

RIVESTIMENTO GIUNTI DI SALDATURA

DATI GENERALI

DN 300 SP 9.5 [UNI-EN] 3045.00 m

LUNGHEZZA TOTALE IMPIANTO 3045.00 m.

FASE EMISSIONE Autorizzazione unica

PLANIMETRIA 1:2000

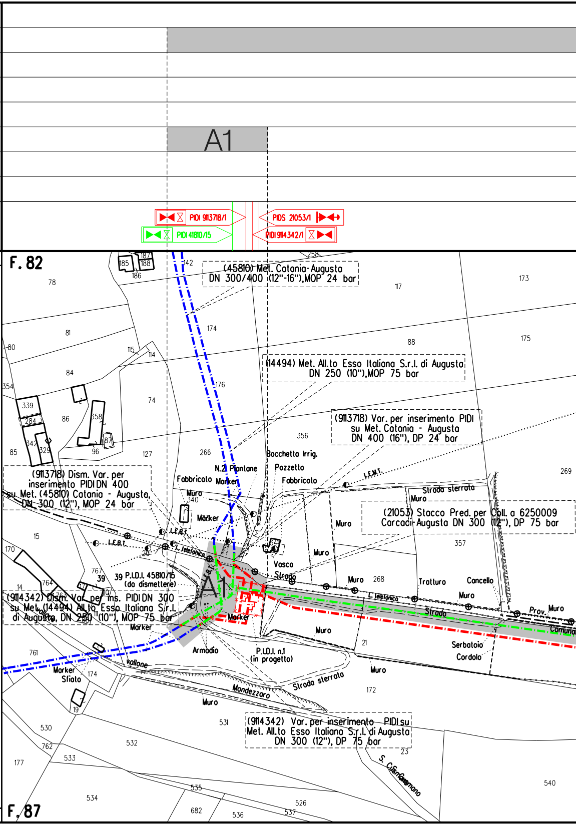
A1
PIDI 9113718/1
PIDI 41810/15
PIDS 21053/1
PIDI 9114342/1
F. 82
F. 87
(45810) Met. Catania-Augusta DN 300/400 (12"-16"),MOP 24 bar
(14494) Met. All.to Esso Italiana S.r.l. di Augusta DN 250 (10"),MOP 75 bar
(9113718) Var. per inserimento PIDI su Met. Catania - Augusta DN 400 (16"), DP 24 bar
(9113718) Dism. Var. per inserimento PIDI DN 400 su Met. (45810) Catania - Augusta, DN 300 (12"), MOP 24 bar
(21053) Stacco Pred. per Coll. a 6250009 Carcaci-Augusta DN 300 (12"), DP 75 bar
(9114342) Dism. Var. per ins. PIDI DN 300 su Met. (14494) All.to Esso Italiana S.r.l. di Augusta, DN 250 (10"), MOP 75 bar
(9114342) Var. per inserimento PIDI su Met. All.to Esso Italiana S.r.l. di Augusta DN 300 (12"), DP 75 bar
39 P.I.D.I. 45810/15 (da dismettere)
P.I.D.I. n.1 (in progetto)
Bocchetta Irrig.
Pozzetto
Fabbricato
N.2 Piantone
Marker
Muro
Vasca
Strada
Strada sterrata
Trattura
Cancello
Serbatoio
Cordolo
Armadio
Sfiato
Vallone
Mondezzaro
L.E.B.T.
L.E.M.T.
L. telefonica
Prov.
Comunal
S. Cusmano
78
81
80
84
354
339
284
342
329
85
86
358
87
96
127
74
115
114
142
174
176
266
340
185
186
187
188
258
117
173
175
88
356
269
357
268
21
172
23
15
170
14
764
767
39
761
174
19
530
762
533
532
531
177
534
535
682
536
537
526
540

CONFINI AMMINISTRATIVI

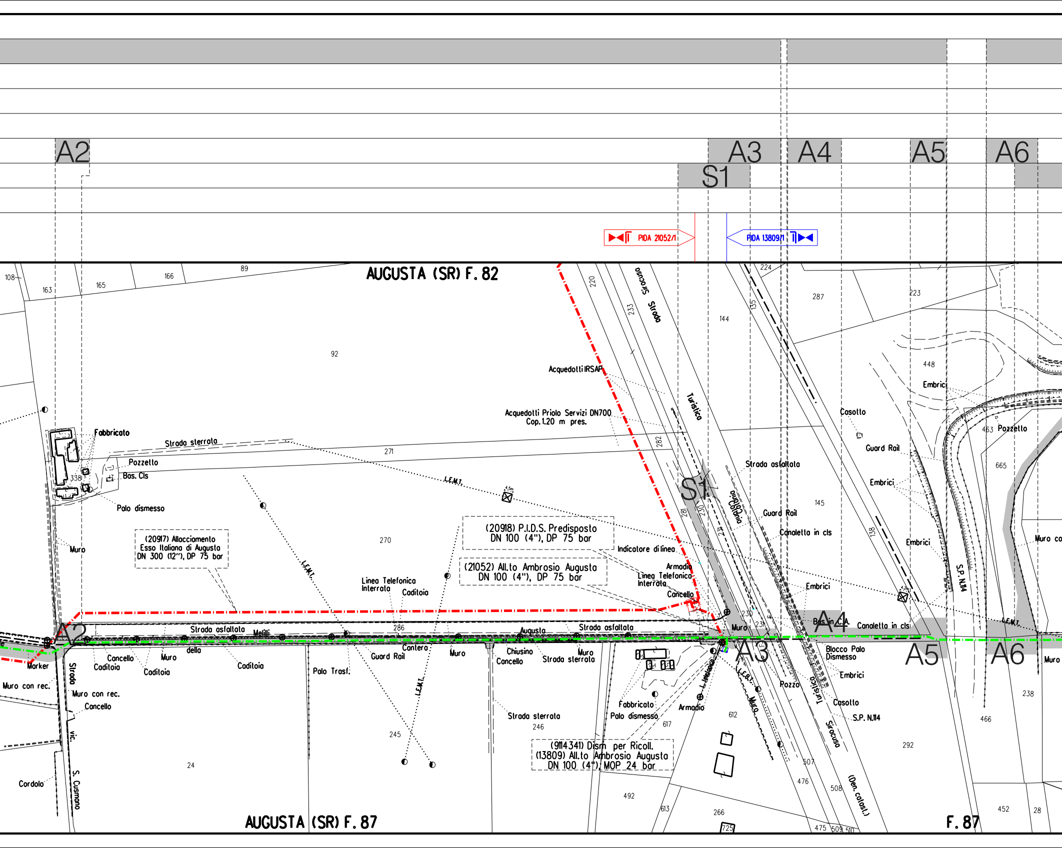
A2
A3
S1
A4
A5
A6
PIDA 21052/1
PIDA 13809/1
AUGUSTA (SR) F. 82
AUGUSTA (SR) F. 87
F. 87
108
163
165
166
89
92
271
270
224
287
223
144
448
463
665
145
220
233
135
282
281
230
231
138
286
245
246
24
492
612
617
613
266
725
476
507
508
475
509
510
292
466
238
452
28
338
Strada Siracusa
Turistica
Acquedotti IRSAP
Acquedotti Priolo Servizi DN700
Cop. 1.20 m pres.
Fabbricato
Strada sterrata
Pozzetto
Bas. Cls
Palo dismesso
Muro
L.E.M.T.
(20917) Allacciamento
Esso Italiana di Augusta
DN 300 (12"), DP 75 bar
(20918) P.I.D.S. Predisposto
DN 100 (4"), DP 75 bar
(21052) All.to Ambrosio Augusta
DN 100 (4"), DP 75 bar
(9114341) Dism per Ricoll.
(13809) All.to Ambrosio Augusta
DN 100 (4"), MOP 24 bar
Indicatore di linea
Armadio
Linea Telefonica
Interrata
Cancello
Caditoia
Strada asfaltata
Guard Rail
Canaletta in cls
Embrici
Casotto
Pozzetto
S.P. N.14
Muro co
Bas. in C.A.
Strada asfaltata Melilli della Augusta
Cantera
Guard Rail
Palo Trasf.
Chiusino
Cancello
Strada sterrata
Muro
Fabbricato
Palo dismesso
L. telefonica
Armadio
Muro
Pozzo
Turistica
Siracusa
(Den. catast.)
Blocco Palo
Dismesso
Embrici
Casotto
S.P. N.14
Marker
Muro con rec.
Strada vic. S. Cusmano
Muro con rec.
Cancello
Cordolo
Concello
Caditoia
Strada sterrata

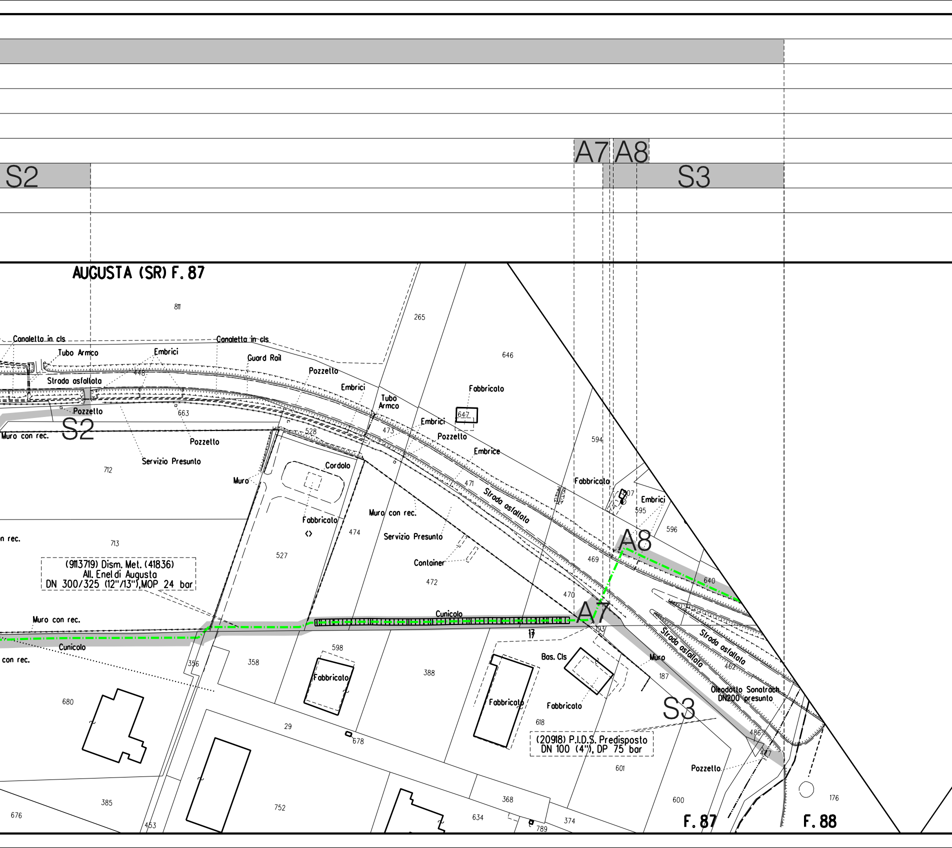
A7
A8
S2
S3
AUGUSTA (SR) F. 87
811
265
646
Canaletto in cls
Canaletta in cls
Tubo Armco
Embrici
Guard Rail
Pozzetto
Embrici
Tubo Armco
Fabbricato
647
448
Strada asfaltata
Pozzetto
663
528
473
Embrici
Pozzetto
Embrice
Muro con rec.
Pozzetto
Servizio Presunto
712
Cordolo
Muro
471
Strada asfaltata
594
Fabbricato
607
Embrici
595
596
Fabbricato
Muro con rec.
474
Servizio Presunto
527
n rec.
713
(9113719) Dism. Met. (41836)
All. Enel di Augusta
DN 300/325 (12"/13"), MOP 24 bar
Container
472
469
470
640
Cunicolo
17
193
Muro con rec.
Cunicolo
con rec.
Strada asfaltata
Strada asfaltata
598
358
356
388
Bas. Cls
Muro
187
462
Fabbricato
Fabbricato
Fabbricato
Oleodotto Sonatrach DN200 presunto
680
618
486
487
29
678
(20918) P.I.D.S. Predisposto
DN 100 (4"), DP 75 bar
601
Pozzetto
385
752
368
600
176
676
453
634
789
374
F. 87
F. 88

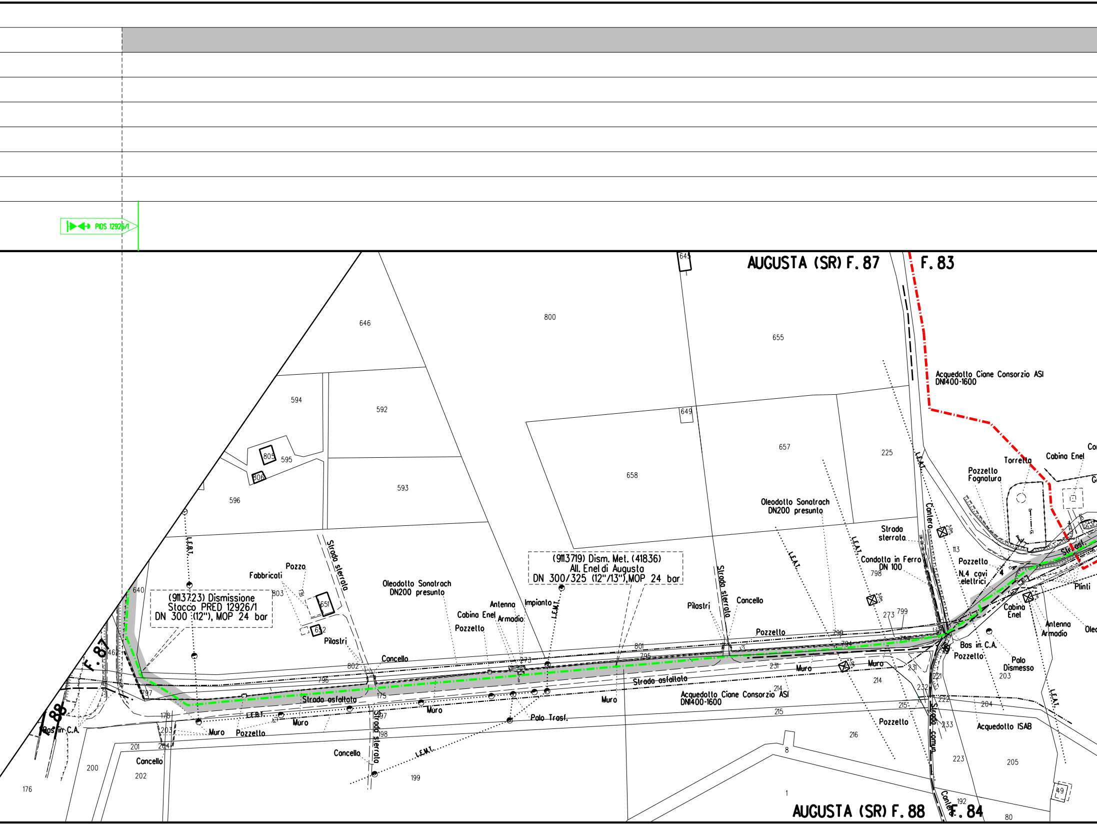
PIDS 12926/1
AUGUSTA (SR) F. 87
F. 83
AUGUSTA (SR) F. 88
F. 84
F. 87
F. 88
(9113723) Dismissione
Stacco PRED 12926/1
DN 300 (12"), MOP 24 bar
(9113719) Dism. Met. (41836)
All. Enel di Augusta
DN 300/325 (12"/13"),MOP 24 bar
Acquedotto Ciane Consorzio ASI
DN1400-1600
Acquedotto Ciane Consorzio ASI
DN1400-1600
Oleodotto Sonatrach
DN200 presunto
Oleodotto Sonatrach
DN200 presunto
Condotto in Ferro
DN 100
Acquedotto ISAB
Strada asfaltata
Strada asfaltata
Strada sterrata
Strada sterrata
Strada sterrata
Strada sterrata
Strada comun.
Contero
Contero
L.E.A.T.
L.E.A.T.
L.E.A.T.
L.E.A.T.
L.E.B.T.
L.E.M.T.
L.E.M.T.
L.E.B.T.
Fabbricati
Pozzo
Pilastri
Pilastri
Cancello
Cancello
Cancello
Cancello
Cabina Enel
Cabina Enel
Cabina Enel
Armadio
Antenna
Antenna
Armadio
Impianto
Pozzetto
Pozzetto
Pozzetto
Pozzetto
Pozzetto
Pozzetto
Pozzetto
Pozzetto Fognatura
Torretta
Muro
Muro
Muro
Muro
Muro
Muro
Palo Trasf.
Palo Dismesso
Bas in C.A.
Bas in C.A.
N.4 cavi elettrici
Plinti
646
800
655
594
592
593
595
596
805
806
658
657
225
649
645
640
803
651
652
802
796
797
462
178
203
204
201
200
202
176
175
197
198
199
273
801
795
798
799
794
797
231
214
215
216
8
1
113
798
273
231
221
232
222
233
215
223
204
203
205
192
80
49

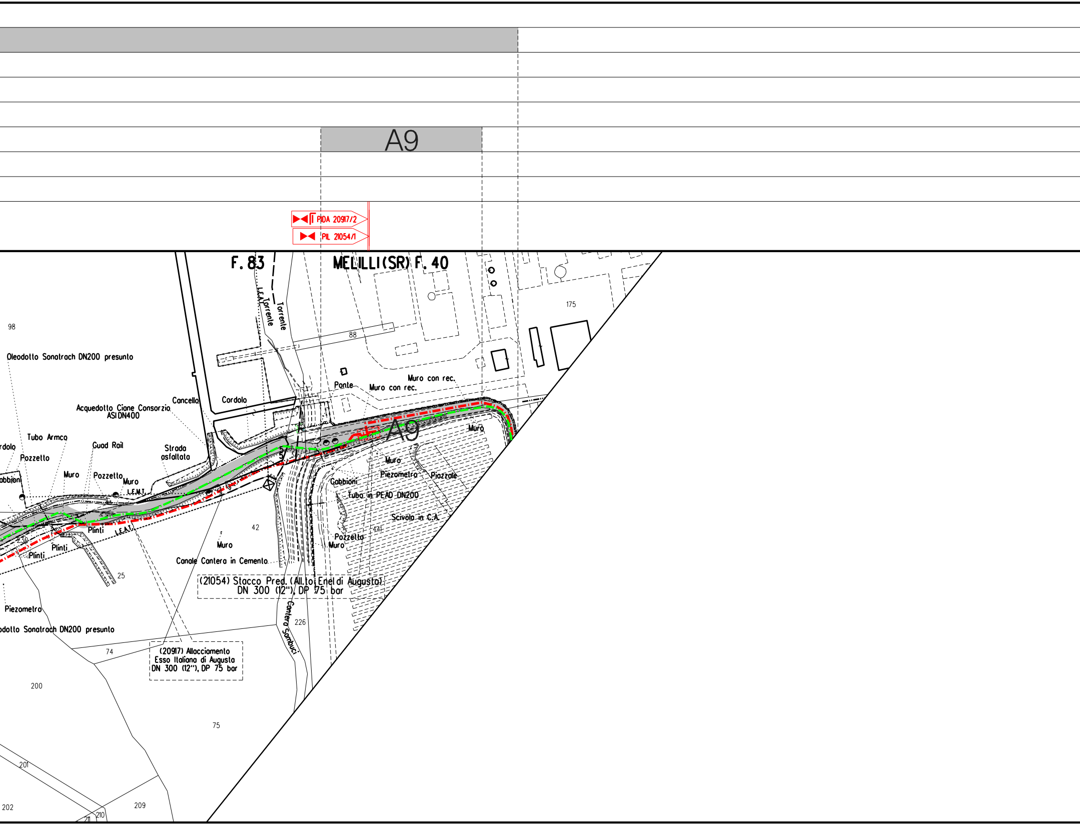
A9
PIDA 20917/2
PIL 21054/1
F. 83
MELILLI (SR) F. 40
I.F.A.T. Torrente
Torrente
88
175
98
Oleodotto Sonatrach DN200 presunto
Ponte
Muro con rec.
Muro con rec.
Cancello
Cordolo
Acquedotto Ciane Consorzio ASI DN400
Tubo Armco
Guad Rail
Strada asfaltata
rdolo
Pozzetto
abbioni
Muro
Pozzetto
Muro
L.F.M.T.
A9
Muro
Muro
Piezometro
Piazzale
Gabbioni
Tubo in PEAD DN200
Scivolo in C.A.
441
Pozzetto
Muro
230
Plinti
Plinti
Plinti
I.F.A.T.
42
Muro
Canale Cantera in Cemento
25
(21054) Stacco Pred. (All.to Enel di Augusto)
DN 300 (12"), DP 75 bar
Piezometro
odotto Sonatrach DN200 presunto
Cantera Sambuci
226
74
(20917) Allacciamento
Esso Italiana di Augusta
DN 300 (12"), DP 75 bar
200
75
201
202
210
211
209

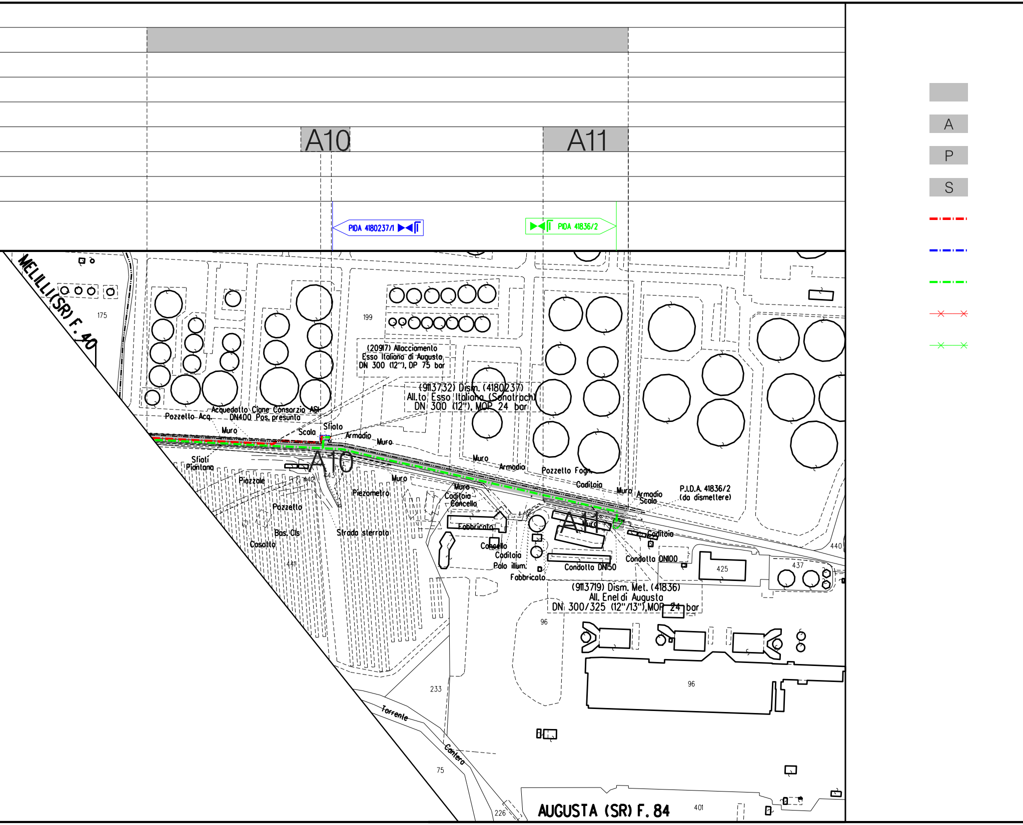
A10
A11
PIDA 4180237/1
PIDA 41836/2
A
P
S
MELILLI (SR) F. 40
175
199
(20917) Allacciamento
Esso Italiana di Augusta
DN 300 (12"), DP 75 bar
(9113732) Dism. (4180237)
All.to Esso Italiana (Sonatrach)
DN 300 (12"), MOP 24 bar
Acquedotto Ciane Consorzio ASI
DN400 Pos. presunta
Pozzetto Acq.
Muro
Scala
Sfiato
Armadio
Muro
Sfiati
Piantana
Piazzale
442
443
Piezometro
Muro
Pozzetto
Bas. Cls
Casotto
441
Strada sterrata
Muro
Armadio
Pozzetto Fogn.
Caditoia
Muro
Armadio
Scala
P.I.D.A. 41836/2
(da dismettere)
Muro
Caditoia
Cancello
Fabbricato
Cancello
Caditoia
Palo illum.
Fabbricato
Muro
Caditoia
Condotta DN100
Condotta DN150
440
425
437
(9113719) Dism. Met. (41836)
All. Enel di Augusta
DN 300/325 (12"/13"),MOP 24 bar
96
96
233
Torrente
Cantera
75
226
AUGUSTA (SR) F. 84
401

LEGENDA

Aree di occupazione temporanea

Allargamenti in corrispondenza di fiumi, infrastrutture esistenti

Piazzole provvisorie per i materiali

Strade di accesso alle aree di lavoro

Metanodotto in progetto

Metanodotto in esercizio

Metanodotto da porre fuori esercizio
e da dismettere

Opere in progetto

Recinzione da dismettere

DOCUMENTI DI RIFERIMENTO	N.

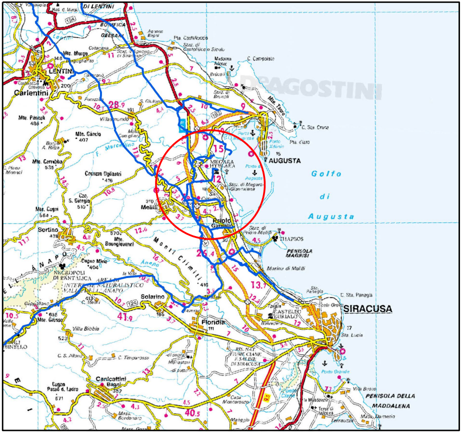

DI LENTINI
LENTINI
Carlentini
AUGUSTA
Golfo di Augusta
Melilli
Priolo Gargallo
THAPSOS
PENISOLA MAGNISI
SIRACUSA
Floridia
Solarino
Sortino
Canicattini Bagni
PENISOLA DELLA MADDALENA
MEGARA HYBLAEA
DEAGOSTINI

COROGRAFIA Scala 1:250.000

ALTRI METANODOTTI DA DISMETTERE:

- (9113718) DISM. VAR. PER INSERIMENTO PIDI DN 400 SU MET. (45810) CATANIA – AUGUSTA, DN 300 (12"), MOP 24 bar
- (9114342) DISM. VAR. PER INS. PIDI DN 300 SU MET. (14494) ALL.TO ESSO ITALIANA S.R.L. DI AUGUSTA, DN 250 (10"), MOP 75 bar
- (9114341) DISM PER RICOLL. (13809) ALL.TO AMBROSIO AUGUSTA DN 100 (4"), MOP 24 bar
- (9113723) DISMISSIONE STACCO PRED 129261 DN 300 (12"), MOP 24 bar
- (9113732) DISM. (4180237) ALL.TO ESSO ITALIANA (SONATRACH) DN 300 (12"), MOP 24 bar

Rev.	DATA	DESCRIZIONE	ELABORATO	VERIFICATO	APPROVATO
4	31/07/25	EMISSIONE PER A.U. 327 – MODIFICA TRACCIATO	Guidi	Mattei	Santi
3	16/02/24	EMISSIONE PER AUTORIZZAZIONE UNICA – AGGIORNATO TRACCIATO	Vitale	Palozzo	Santi
2	04/11/22	AGGIORNAMENTO TRACCIATO	Vitale	Palozzo	Santi
1	13/08/21	AGGIORNAMENTO TRACCIATO	Vitale	Santi	Mattei

CLIENTE snam

PROGETTISTA SAIPEM

COMM. SNAM NR/20188/R-L01
COD. TECNICO 9113719

Fg. 1 di 1
Dis. SNAM n.: RIM-TP-17E-1116
Dis. SAIPEM n.: LB-17E-8116

Comm. Saipem 023087-305

Scala 1:2000

INDICE ~~0~~ ~~1~~ ~~2~~ ~~3~~ 4

Metanodotto:

**RIFACIMENTO ALL. ESSO ITALIANA DI AUGUSTA
DN 300 (12") DP 75 bar ED OPERE CONNESSE
(9113719) DISMISSIONE MET. 41836 ALL. ENEL DI AUGUSTA
DN 300/325 (12"/13"), MOP 24 bar**

PLANIMETRIA CATASTALE CON AREA DI OCCUPAZIONE LAVORI PER RIMOZIONE CONDOTTA ESISTENTE

Il presente disegno e' di proprieta' aziendale - La societa' tutelera' i propri diritti a termine di legge.